

# DESARROLLO INTEGRAL DE LA FAMILIA DEL ESTADO DE CHIHUAHUA ORGANIGRAMA 2021

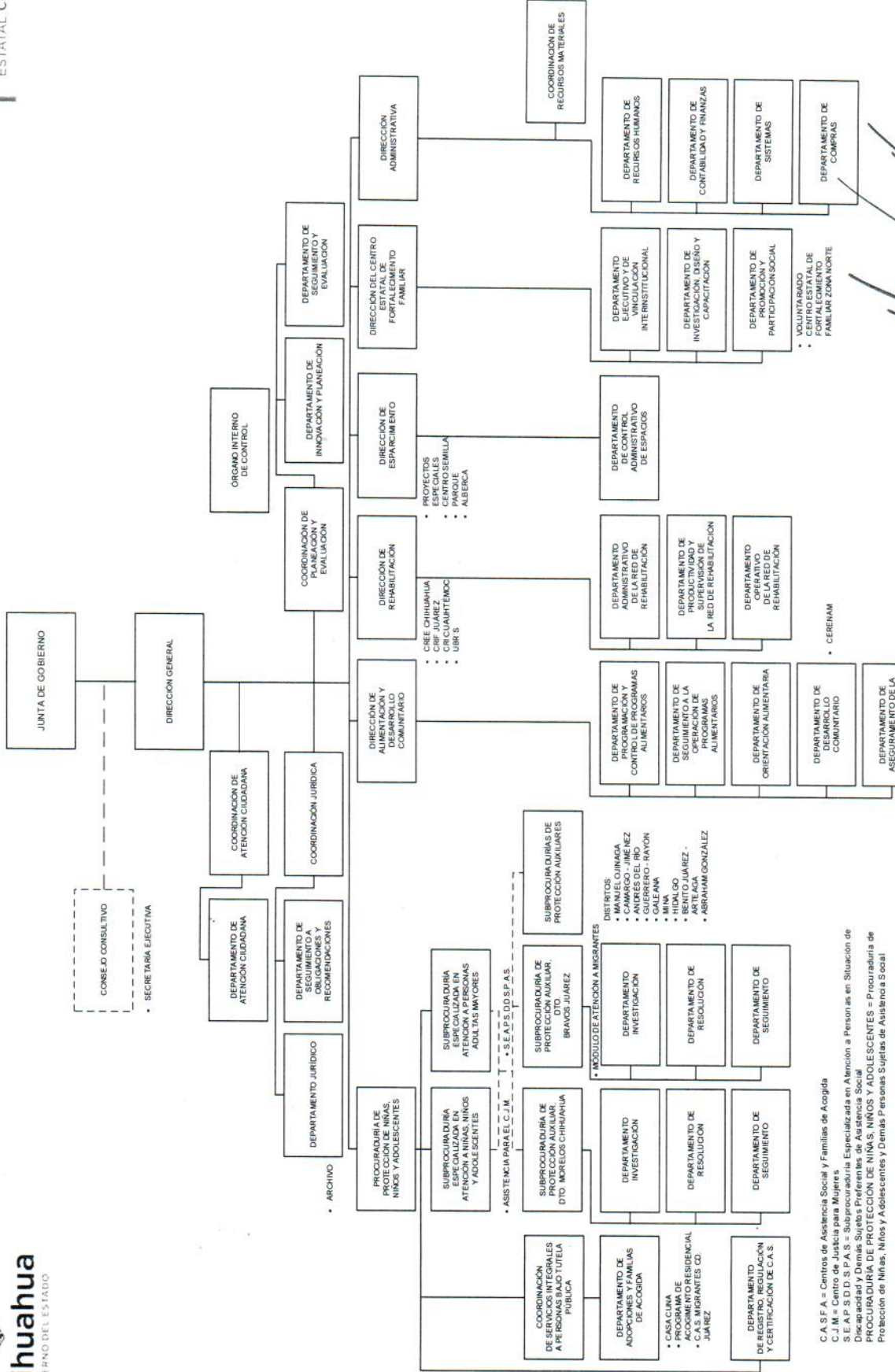

**Chihuahua**  
GOBIERNO DEL ESTADO



*Guadalupe Fuentes Vélez*  
LIC. TERESITA DE GUADALUPE FUENTES VÉLEZ  
TITULAR DEL O.P.D.

*Luis Alberto Aguilar Lozoya*  
LIC. LUIS ALBERTO AGUILAR LOZOYA  
SECRETARIO DE DESARROLLO SOCIAL

*Mónica Vargas Ruíz*  
MTRA. MÓNICA VARGAS RUIZ  
SECRETARIA DE LA FUNCIÓN PÚBLICA

C.A.S.F.A. = Centros de Asistencia Social y Familias de Acogida  
C.J.M. = Centro de Diagnóstico y Rehabilitación  
S.E.A.P.S.D.S.P.A.S. = Subprocuraduría Especializada en Atención a Personas en Situación de Discapacidad y Demás Sujetos Preferentes de Asistencia Social  
P.P.A.S. = Procuraduría de Protección de Niñas, Niños y Adolescentes = Procuraduría de Protección de Niñas, Niños y Adolescentes y Demás Personas Sujetas de Asistencia Social